INTERIOR BE

DESIGN
YOUR CONCEPT AND REALIZE YOUR DREAM HOME

www.interiorbe.com

- Progetto E Planimetrie
- Consulenza Arredo

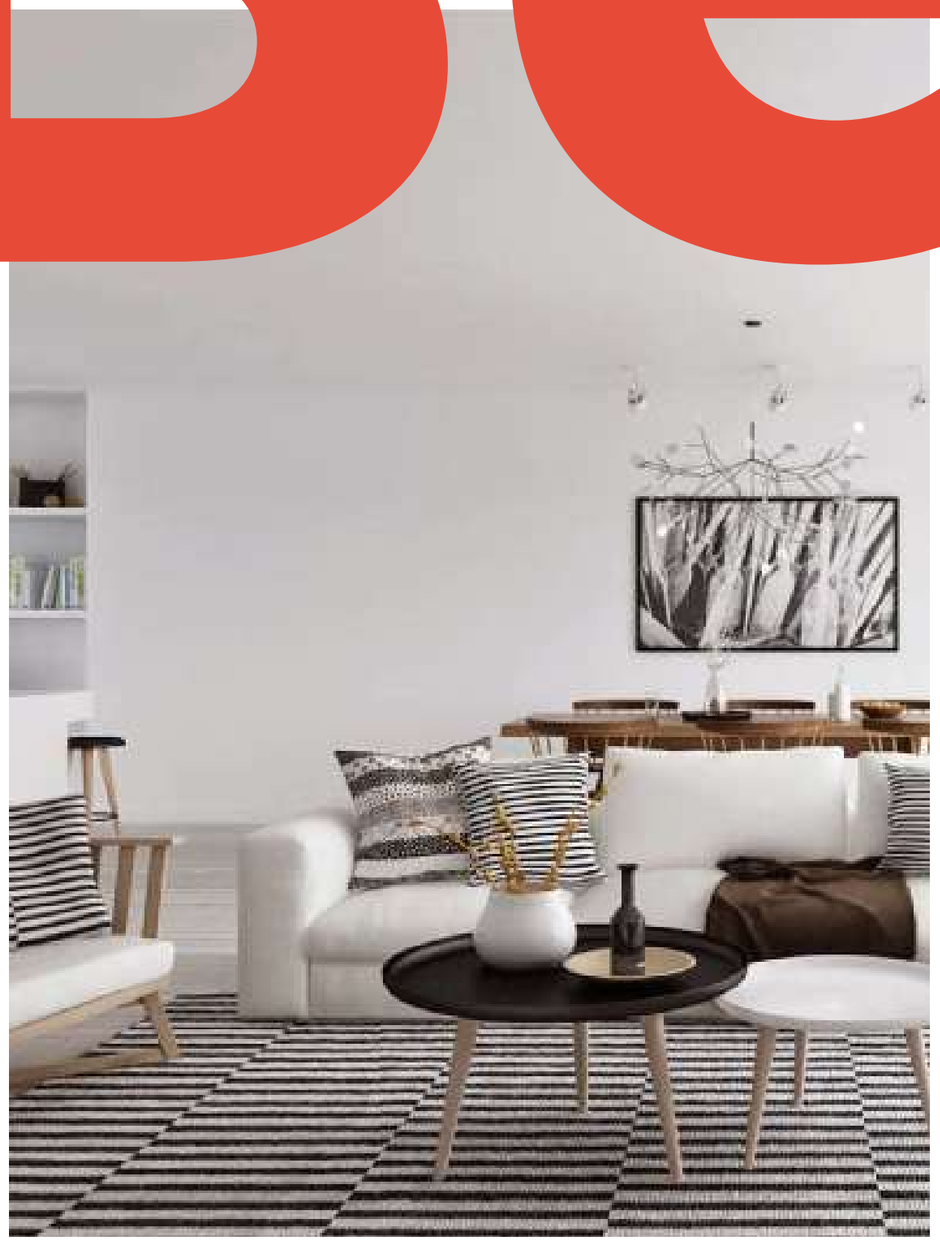

Mood Concept

Cozy Contrast

Uno stile innovativo, tagli e linee pulite, ben definite, perfetto equilibrio tra funzionalità e forma, qui nasce il desiderio di portare nella propria dimora la naturalezza dei materiali rappresentata da pochi colori neutri a contrasto con la semplicita del design ed il comfort.

Mood Materiali

Cozy Contrast

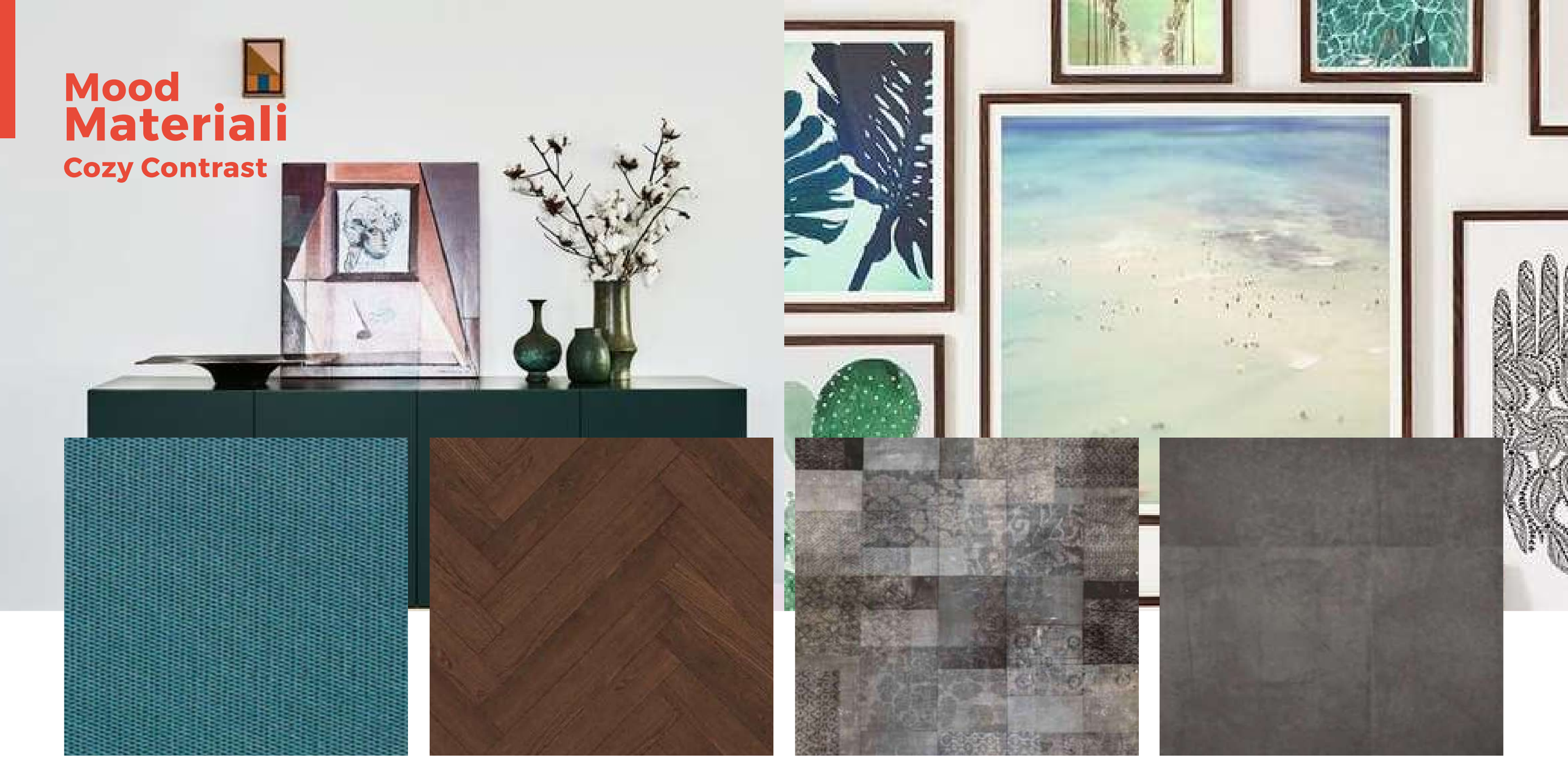

Tessuto turchese

Un tocco di colore naturale per la casa

Parquet a spina di pesce

Un classico italiano elegante moderno e naturale

Carta da parati, Wall & deco

Una carta da parati moderna ed elegante per fortificare lo stile interno

Lastre Laminam, Fokos Roccia

Un materiale moderno con i colori della roccia naturale

Mood Consigli

Ad ogni zona il suo colore

Per mantenere l'aspetto arioso e luminoso nonostante il restingimento di spazio, lasciamo che il bianco continui a dominare nel colore delle pareti e nelle finiture del nuovo arredo di progetto.

Non mischiare troppi materiali

Per dare coerenza ed un tocco di eleganza alla stanza è meglio non mischiare troppi materiali. Meglio sceglierne un paio e poi valorizzarli!

Ottimizzare gli spazi a disposizione

La stanza è grande eppure non dispone di una parete che possa ospitare un armadio funzionale e capiente. Una struttura in arredo a centro stanza risolve i problemi di spazi e riorganizza l'uso della camera.

Mood
COLORI
Cozy Contrast

NCS : S 0500-N
Neutro
Colore Pareti

NCS : S 1005-Y20R
Armonioso
Sfumature

NCS : S 5005-Y20R
Terroso
Pavimento

NCS : S 5540-G 10Y
Elegante
Mobile e materiali

NCS : S 1020-B50G
Tocco di colore
Dettagli e Tessuti

Planimetria
Legenda :

P1

1. Cucina
2. Soggiorno e Sala Pranzo
3. Camera singola
4. Camera matrimoniale
5. Bagno
6. Corridoio

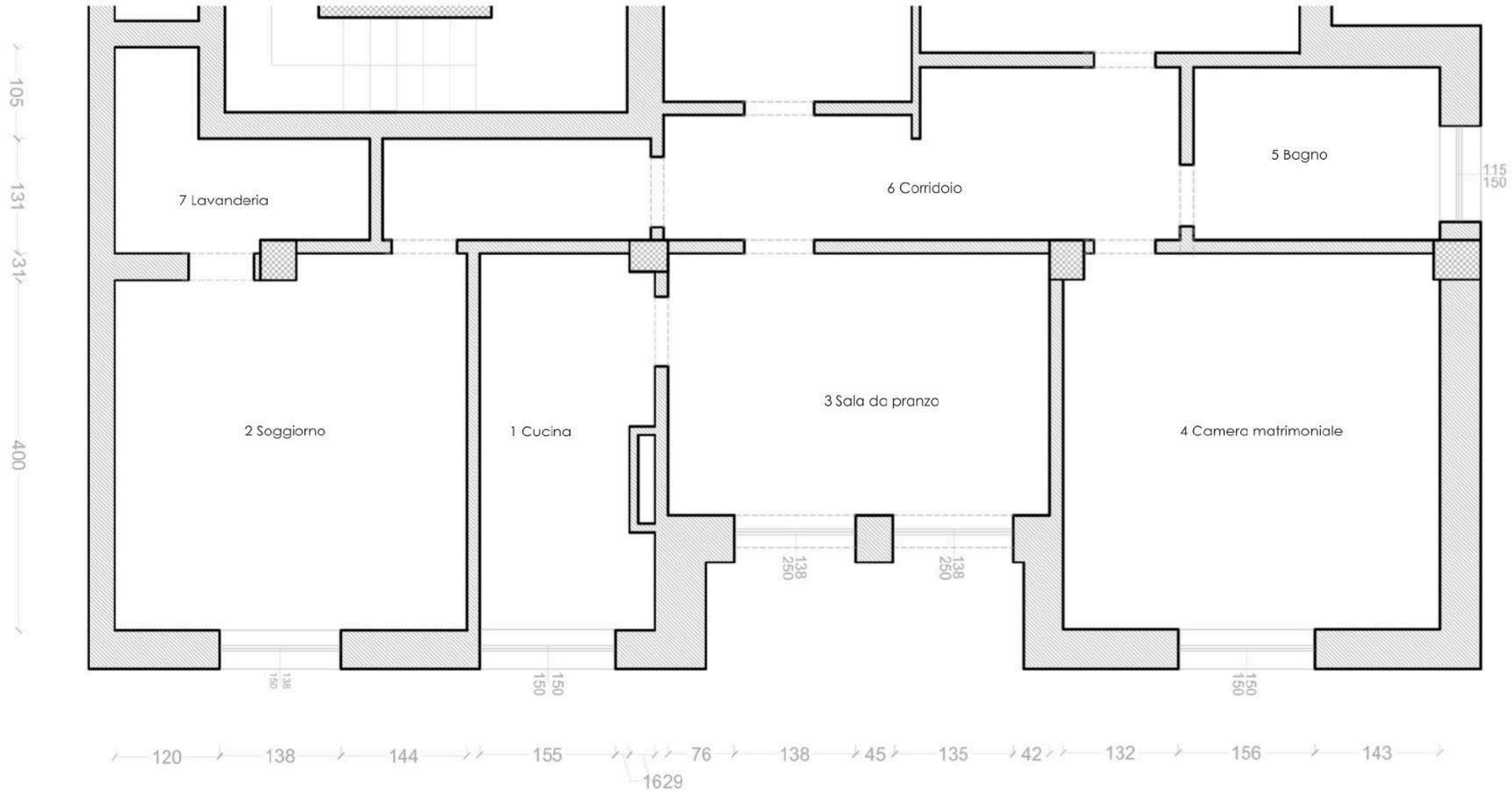

Stato di fatto

Scala 1 : 50

Planimetria
Legenda :

P2

1. Cucina
- Cucina Alba, InteriorBe

2. Soggiorno e Sala Pranzo
- tavolo Alma, Tonin Casa
- Composizione Line, InteriorBe
- Divano Marylin, InteriorBe

3. Camera singola
- Letto Grape Singolo,InteriorBe

4. Camera matrimoniale
- Letto Cherry, InteriorBe
- Madia Colosseo, Tonin Casa

5. Bagno
- Sanitari e mobili Interiorbe

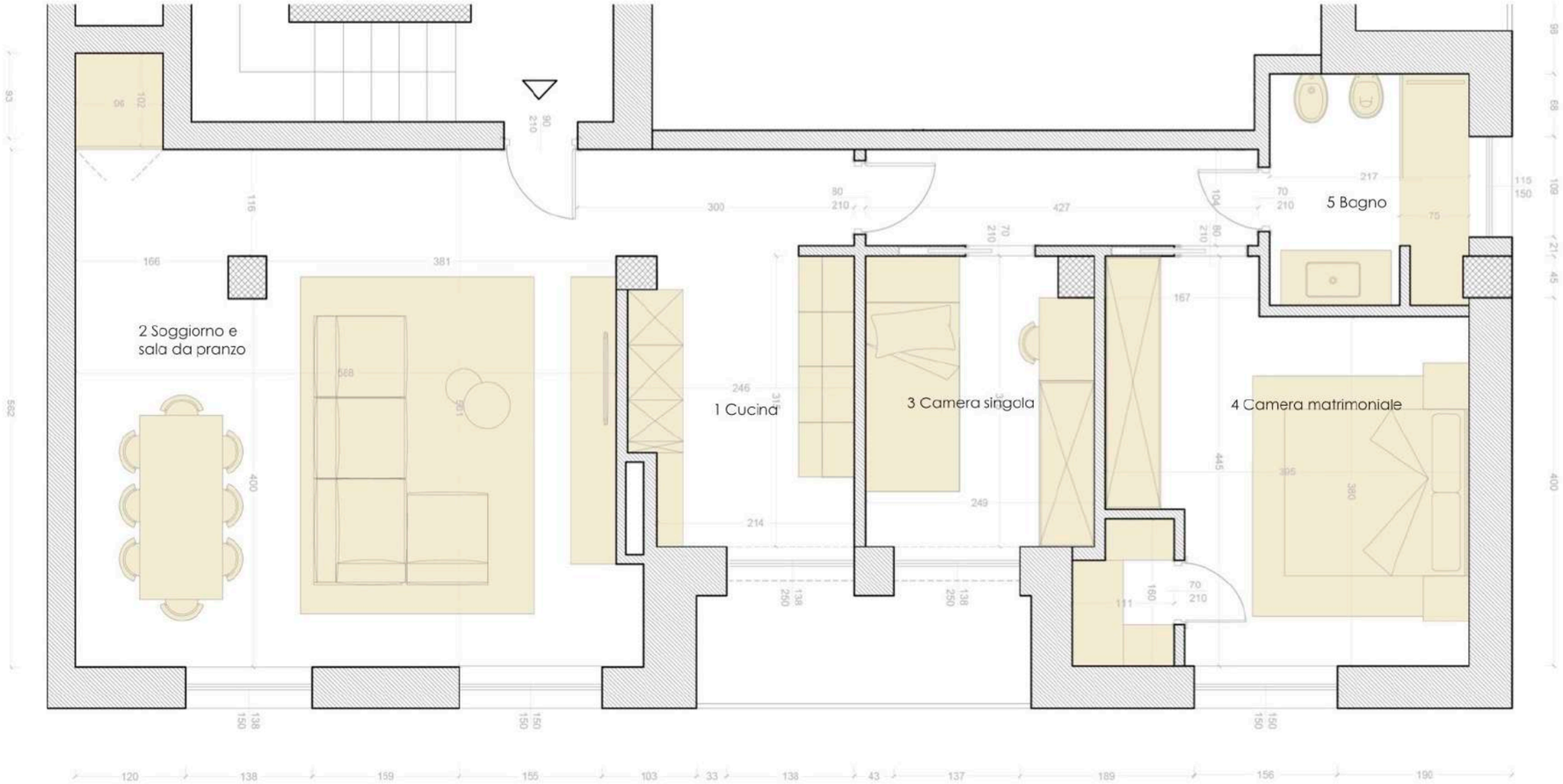

Planimetria arredo

Scala 1 : 50

INTERIOR BE

InteriorBe
info@interiorbe.com

twitter / interiorBe
instagram / interiorBe
facebook / interiorBe
interiorBe

GRAZIE PER AVER SCELTO INTERIORBE!